

B-Plan Nr. 51 der Stadt Parchim "Fontaneweg Ost"  $\frac{1}{7}$

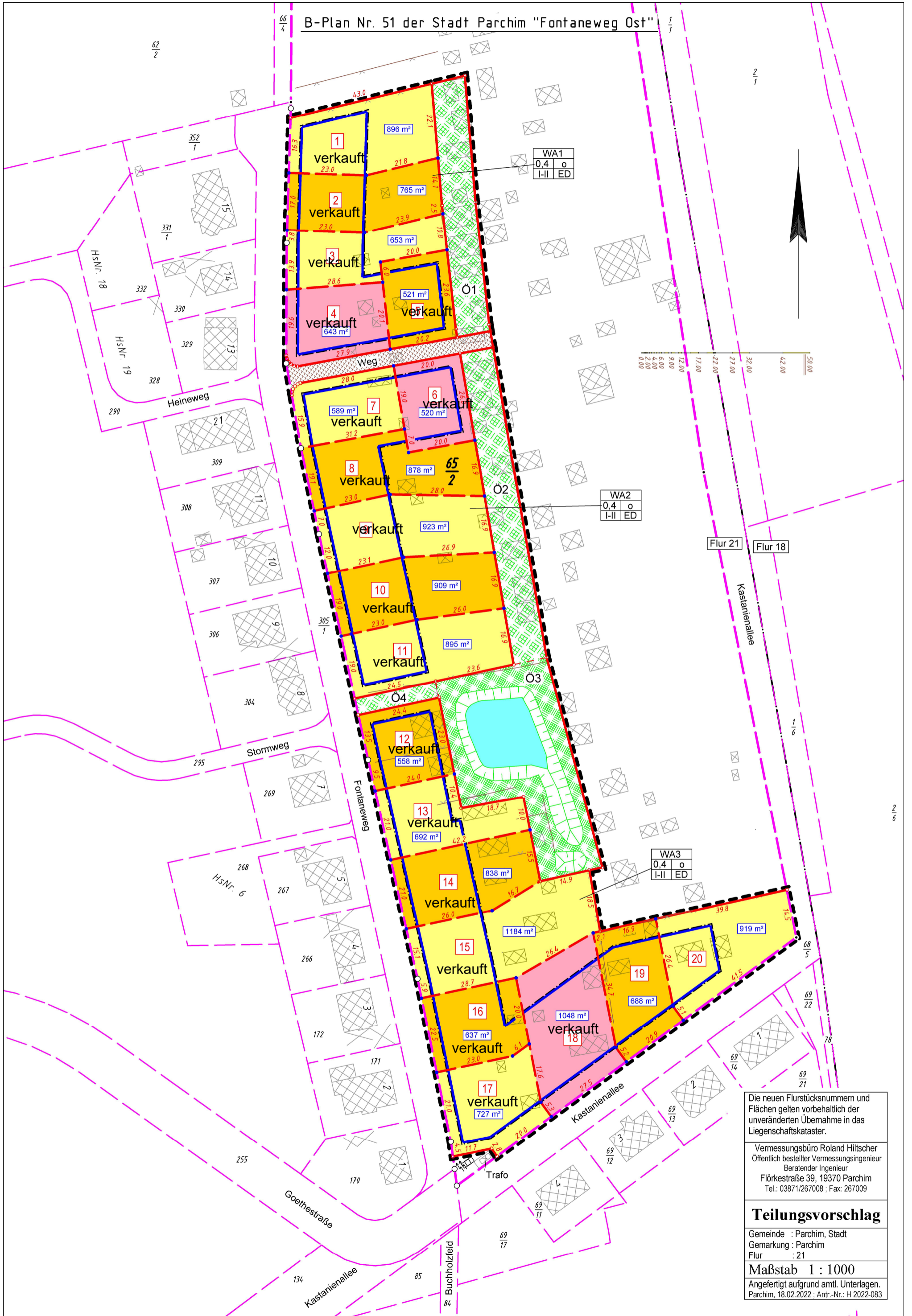

WA1
0,4 o
I-II ED

WA2
0,4 o
I-II ED

WA3
0,4 o
I-II ED

Die neuen Flurstücksnummern und Flächen gelten vorbehaltlich der unveränderten Übernahme in das Liegenschaftskataster.

Vermessungsbüro Roland Hiltcher  
 Öffentlich bestellter Vermessungsingenieur  
 Beratender Ingenieur  
 Flörkestraße 39, 19370 Parchim  
 Tel.: 03871/267008 ; Fax: 267009

**Teilungsvorschlag**

Gemeinde : Parchim, Stadt  
 Gemarkung : Parchim  
 Flur : 21

Maßstab 1 : 1000

Angefertigt aufgrund aml. Unterlagen.  
 Parchim, 18.02.2022 ; Antr.-Nr.: H 2022-083